

jobcenter

Rhein-Neckar-Kreis



Stand:01.05.2017



Aufteilung der Gemeinden auf die einzelnen Geschäftsstellen:

Weinheim		Schwetzingen		Heidelberg		Wiesloch		Sinsheim	
68353	Edingen-Neckarhausen	68804	Altlussheim	69245	Bammental	69234	Dielheim	74918	Angelbachtal
68542	Heddesheim	68782	Brühl	69221	Dossenheim	69254	Malsch	74925	Epfenbach
69502	Hemsbach	68766	Hockenheim	69412	Eberbach	69242	Mühlhausen	74927	Eschelbronn
69493	Hirschberg	68775	Ketsch	69214	Eppelheim	69226	Nußloch	74921	Helmstadt-Bargen
68549	Ilvesheim	68809	Neulussheim	69251	Gaiberg	69231	Rauenberg	74924	Neckarbischofsheim
68526	Ladenburg	68723	Ofersheim	69434	Heddesbach	68789	St. Leon-Rot	74933	Neidenstein
69514	Laudenbach	68723	Plankstadt	69253	Heiligkreuzsteinach	69190	Walldorf	74934	Reichartshausen
69198	Schriesheim	68799	Reilingen	69181	Leimen	69168	Wiesloch	74889	Sinsheim
69469	Weinheim	68723	Schwetzingen	74931	Lobbach			74915	Waibstadt
				69256	Mauer			74939	Zuzenhausen
				74909	Meckesheim				
				69151	Neckargemünd				
				69207	Sandhausen				
				69250	Schönau				
				69436	Schönbrunn				
				74937	Spechbach				
				69257	Wiesenbach				
				69259	Wilhelmsfeld				

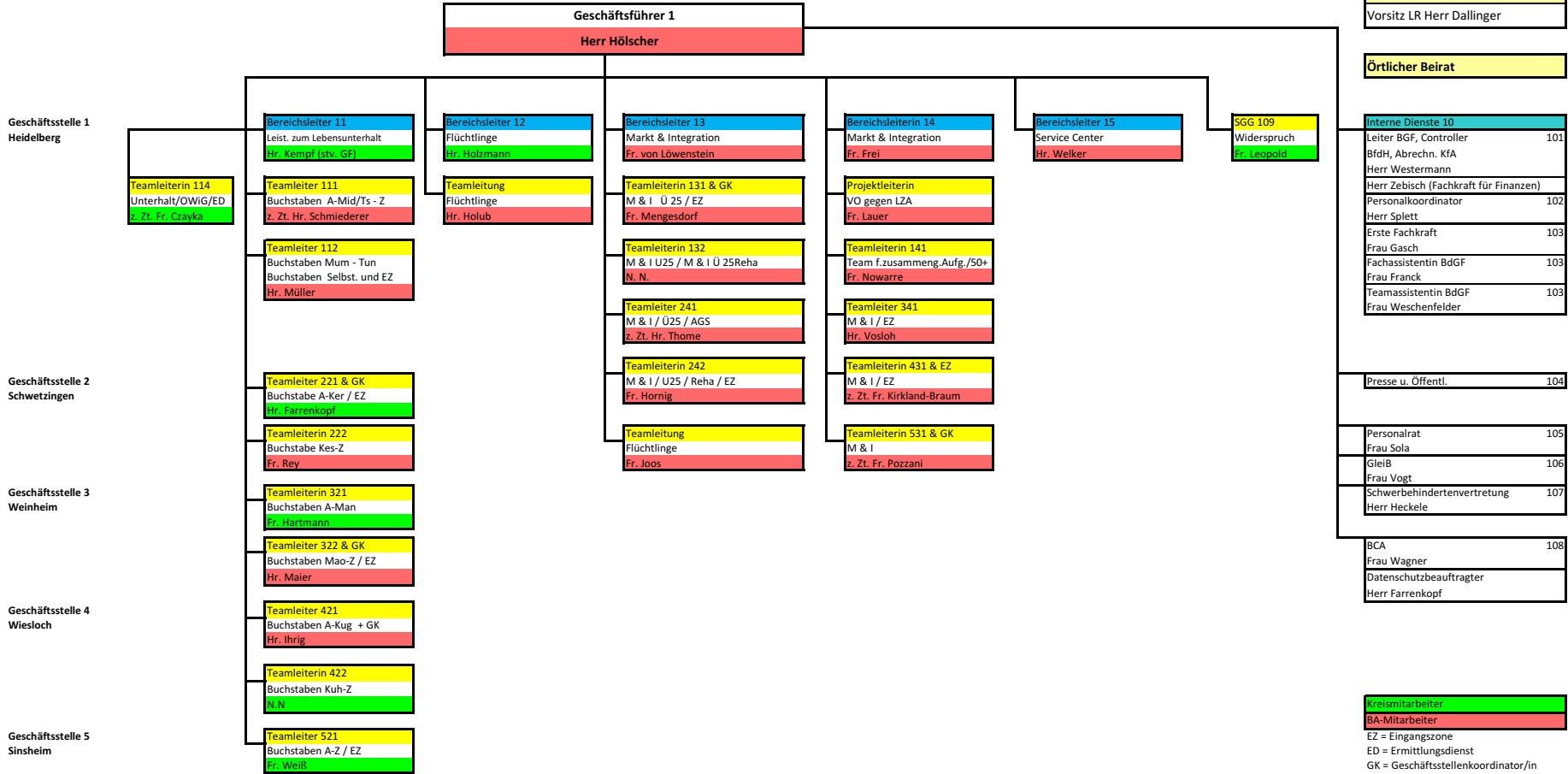

Jobcenter Rhein-Neckar-Kreis

Dienststelle Heidelberg
Straße Czernyring 22/10
Ort 69115 Heidelberg

Telefonnummer: 06221 / 7960 - 401
Faxnummer: 06221 / 7960 - 412



Geschäftsführung

Zuständigkeit	Name	Zimmer	Telefon	Org-Z
---------------	------	--------	---------	-------

Geschäftsführer	Herr Hölscher	303	401	1
-----------------	---------------	-----	-----	---

BL Leistung und stv. GF	Herr Kempf	304	402	11
-------------------------	------------	-----	-----	----

Bereichsleiter Leistung	Herr Holzmann	305	403	12
-------------------------	---------------	-----	-----	----

Bereichsleiterin M + I	Frau von Löwenstein	306	404	13
------------------------	---------------------	-----	-----	----

Bereichsleiterin M + I	Frau Frei	307	405	14
------------------------	-----------	-----	-----	----

Bereichsleiter M + I	Herr Welker		105	15
----------------------	-------------	--	-----	----

BCA	Frau Wagner	308	417	108
-----	-------------	-----	-----	-----

Büro der Geschäftsführung

Zuständigkeit	Name	Zimmer	Telefon	Org-Z
---------------	------	--------	---------	-------

BdGF	Frau Franck	309	408	103
BdGF (Vorzimmer GF)	Frau Weschenfelder	302	401	103

Erste Fachkraft	Frau Gasch	312	406	102
-----------------	------------	-----	-----	-----

Personalkoordinator	Herr Splett	310	407	102
---------------------	-------------	-----	-----	-----

Controlling	Herr Westermann	311	409	101
-------------	-----------------	-----	-----	-----

Fachkraft f. Finanzen	Herr Zebisch	311	416	101
-----------------------	--------------	-----	-----	-----

Stabstellen/Sonderfunktionen

Zuständigkeit	Name	Zimmer	Telefon	Org-Z
KRM	Frau Franck	309	06221/7960-408	103
Personalratsvors.	Frau Sola	115	06221/7960-114	105
GleiB	Frau Vogt		07261/9494-205	106
SBV	Herr Hecke		06221/7960-461	107
Beauftragter für den Datenschutz	Herr Farrenkopf		06202/7988-320	221.A

Jobcenter Rhein-Neckar-Kreis

Dienststelle
Heidelberg
Czernyring 22/12
69115 Heidelberg

Telefonnummer: 06221 / 7960 - 100
Faxnummer: 06221 / 7960 - 120 06221 / 7960 - 123 (SGG) 06221 / 7960 - 140 (TzA)

Nebenstelle **Eberbach**
Öffnungszeiten Dienstag und Donnerstag (freie Sprechstunde bei Leistungsangelegenheiten)
 9:30 Uhr bis 11:30 Uhr 12:30 Uhr bis 14:30 Uhr
Straße Leopoldsplatz 1 (Zimmer 2.15)
Ort 69412 Eberbach

Leistungsabteilung

Zuständigkeit	Name	Zimmer	Telefon	Org-Z
Teamleiter	Hr. Müller	210	302	112.A
Eingangszone	Fr. Auer	108	157	112.S
Eingangszone	Fr. Dagenbach	106	158	112.T
Eingangszone	Fr. Magin	EZ	151	112.U
Eingangszone	Fr. Maurer	EZ	155	112.V
Eingangszone	Fr. Öksüz	108	164	112.Z
Eingangszone	Fr. Plehn-Mahler	103	156	112.W
Eingangszone	Fr. Zendah	108	159	112.X
Eingangszone	Fr. Zinser	EZ	163	112.Y

Zuständigkeit	Name	Zimmer	Telefon	Org-Z
Teamleiter	Hr. Schmiederer	205	301	111.A
A	Fr. Ohlheiser	220	324	111.L
B - Bj	Hr. Bender	222	310	111.D
Bk - Cb	Fr. Wagner	224	354	111.B
Cc - Dom	Hr. Kanbur	226	307	111.E
Don - Fer	Hr. Fiederlein	228	353	111.O
Fes - Gin	Fr- Bickel	230	350	111.N
Gio - Haml	Fr. Wesle	223	322	111.G
Hamm - Hoff	Fr. Malovecká	221	323	111.K
Hofg - Kad	Fr. Sauer	219	316	111.H
Kae - Klei	Fr. Sheikh	217	325	111.M
Klej - Krd	Fr. Hartmann	202	351	111.P
Kre - Ln	N. N.	204	100	
Lo - Mik	Hr. Kleinert	206	313	111.R
Tar - Voi	Hr. Huber	218	321	111.I
Voj - Wit	Fr. Bantel	216	318	111.F
N.N.	Fr. Jlassi	232	357	111.J



Markt und Integration

Zuständigkeit	Name	Zimmer	Telefon	Org-Z
Teamleiterin	Fr. Mengesdorf	152	201	131.A
Eingangszone	Hr. Bender	EZ	162	131.Q
Eingangszone	Hr. Faber	EZ	161	131.S
Eingangszone	Fr. Gavvila	EZ	160	131.T
Eingangszone	Fr. Jennewein	EZ	154	131.U
Eingangszone	Fr. Luntz	EZ	152	131.W
Eingangszone	Hr. Rauch	EZ	150	131.Y

Zuständigkeit	Name	Zimmer	Telefon	Org-Z
Teamleiterin	Fr. Mengesdorf	152	201	131.A
Ü25				
A-Beri; Mao-Mat	Fr. Kirchner	133	219	131.I
Berj-Den; Mau-Mein	Hr. Werling	129	216	131.O
Deo-Fr; Maa-Man	Fr. Vidovic	131	215	131.K
Fs-Hal; Meio-Men	Hr. Kappes	150	218	131.F
Ham-J; Net-Nie	Fr. Schurr	142	205	131.D
Ka-Kri; Meo-Mih	Hr. Elma	140	222	131.V
Krj-L; Mue-Nat	Fr. Guthier	135	209	131.R
Nif-Rit; Nau-Nes	Hr. Sagewka	146	202	131.C
Riu-Sc; Mii-Mm	Fr. Rebscher	144	213	131.G
Sd-Tt; Moi-Mud	Fr. Klinis	137	220	131.Z
Tu-Z; Mn-Moh	Fr. Eckert	148	221	131.E
FbW-Koordination				
FbW A-Z	Fr. von Lüde	132	212	131.L
Fallmanagement				
bFM A-Z	Hr. Enders	109	233	131.X

Teamleiter	Hr.	Müller	210	302	112.A
Mil - Nid	Fr.	Skobel	232	359	112.J
Nie - Pe	Fr.	Kunzmann	203	352	112.G
Pf - Rer	Fr.	Hildenbrand	201	304	112.C
Res - Sat	Fr.	Hoffmann	211	305	112.B
Sau - Schp	Fr.	Autenrieth	209	306	112.D
Schq - Smx	Hr.	Traub	215	312	112.F
Smy - Taq	Hr.	Mohr	213	308	112.K
Wiu - Y	Fr.	Obuch	214	309	112.H
Z	Hr.	Klos	212	315	112.I
Selbständige A - Ma	Fr.	Obuch	214	309	112.H
Selbständige Mb - Z	Hr.	Klos	212	315	112.I

SGG

Zuständigkeit	Name	Zimmer	Telefon	Org-Z
Teamleiterin	Fr. Leopold	253	430	109.K
	Fr. Dehoust	247	423	109.D
	Fr. Kappes	256	425	109.F
	Fr. Schleich	245	437	109.S
	Fr. Mangold	260	426	109.G
	Fr. Seeger	241	427	109.H
	Fr. Wittemund	256	431	109.L
	Hr. Zachariou	249	432	109.M
	Fr. Deis	260	433	109.N
	Fr. Curkovic	245	428	109.C
	Fr. Ratmann	243	438	109.B
	Hr. Pöpken	251	421	109.E
Sekretariat	Fr. Gorzitze	260	436	109.Q

Faxnummer: 06221 / 7960 - 123

Ermittlungsdienst

Zuständigkeit	Name	Zimmer	Telefon	Org-Z
Teamleiterin	Fr. Czayka	235	446	114.G
	Hr. Hoffmann	109	473	114.R
	Hr. Klein	109	450	114.S

Teamleiter	N.N.				
U25 inkl. Reha/SB					
A-Gq	Fr.	Udert	138	203	132.D
Gr-Ke	Fr.	Naumann	119	224	132.C
Kf-Schd	Fr.	Wilken	136	204	132.E
Sche-Z	Fr.	Ceribas	121	214	132.B

Reha/SB Ü25

REHA	Fr.	Raps	125	208	132.H
SB L-Z	Hr.	Engel	123	226	132.F
SB A-K	Fr.	Langer	127	206	132.G

Team für zusammengefasste Aufgaben

Zuständigkeit	Name	Zimmer	Telefon	Org-Z
Teamleiterin	Fr. Nowarre	248	260	141.A
	Hr. Klemmer	238	251	141.B
	Hr. Mohring	238	252	141.C
	Fr. Emmerich	246	253	141.F
	Fr. Hild	227	254	141.E
	Fr. Lutz	242	256	141.G
	Hr. Abraham	240	265	141.S
	Fr. Walther	242	257	141.H
	Fr. Rettig	240	263	141.R
	Fr. Golemac	234	264	141.K
	Fr. Sandtner	244	261	141.L
	Fr. Brüning	234	262	141.N
	Hr. Rippinger	234	259	141.M

Faxnummer: 06221 / 7960 - 140

Vermittlungsoffensive gegen Langzeitarbeitslosigkeit

Zuständigkeit	Name	Zimmer	Telefon	Org-Z
Teamleiterin	Fr. Lauer	130	420	731.A
	Hr. Bolz	44	103	731.G
	Hr. Eberhardt	35	425	731.B
	Hr. Eigendorf	32	434	731.C
	Fr. Frenzel	33	419	731.I
	N. N.	31		731.D
	Fr. Hermann	36	435	731.E
	Fr. Kubanek	126	422	731.F
	Hr. Murmann	34	227	731.J
	Fr. Perez	128	418	731.K
	Fr. Schirmer	124	429	731.H

Unterhalt

Zuständigkeit	Name	Zimmer	Telefon	Org-Z
Teamleiterin	Fr. Czayka	235	446	114.G
A - Dob	Fr. Jehle	237	442	114.H
Doc - Grd	Hr. Sandelmann	252	444	114.E
Gre - Kem	Fr. Gimber	225	451	114.K
Ken - Kri	Fr. Czayka	235	446	114.G
Krj - Mar	Fr. Sugg	250	448	114.P
Mas - Ral	Fr. Conrad	233	441	114.C
Ram - Steg	Fr. Strauss	239	445	114.F
Steh - Wal	N.N.			
Wam - Z	Fr. Schmitt	250	449	114.N

OwiG

Zuständigkeit	Name	Zimmer	Telefon	Org-Z
Teamleiterin	Fr. Czayka	235	446	114.G
	Fr. Böckle	114	464	114.O
	Fr. Braun	116	460	114.L
	Hr. Hecke	112	461	114.M

Integration Point

Zuständigkeit	Name	Zimmer	Telefon	Org-Z
Teamleiter	Hr. Holub	21	380	621.B
Weinheim	Hr. Knapp	22	386	621.F
Weinheim	Fr. Kotsis	24	389	621.I
Weinheim	Fr. Scholz	23	382	624.C
Heidelberg	Fr. Iwan	45	390	621.J
Heidelberg	Fr. Tomaszewska-Zachariou	46	391	621.K
Heidelberg	Fr. Vink	46	392	621.L
Schwetzingen	Fr. Krämer	26	388	621.H
Sinsheim	Fr. Probst	27	383	621.D
Wiesloch	Fr. Heckmann	28	399	621.M
Ausgabe Neuanträge	Fr. Meinhardt	13	393	621.M
Teamleiterin	Fr. Joos	17	385	622.P
Empfang	Fr. von Dannenberg		363	622.H
Empfang	Fr. Hensler		376	622.J
Empfang	Fr. Engel		379	622.O
Empfang	Fr. Mildner		384	622.C
Heidelberg	Fr. Nigrelli	9	372	622.F
Sinsheim/Wiesloch	Fr. Duman	1	371	622.N
Weinheim	Fr. Scherer	3	377	622.E
HD, Schwetzingen	Fr. Kessler	2	373	622.C
Präsenzvermittlung	Fr. Halasz	14	378	622.B
Präsenzvermittlung	Hr. Bousyf	15	374	622.D
FOV	Hr. Gürel	54	394	622.J
FOV	Fr. Heinlein	54	387	119.H
FOV	Fr. Miyajima	55	398	119.E
FOV	Hr. Schukow	55	396	622.U

ESF-Bundesprogramm zum Abbau von Langzeitarbeitslosigkeit (Betriebsakquisiteur)

Zuständigkeit	Name	Zimmer	Telefon	Org-Z
Projektverantwortliche	Fr. Wagner	308	417	108
BAK alle Dst	Hr. Wirsching	229	440	141

Jobcenter Rhein-Neckar-Kreis

Dienststelle Schwetzingen
Robert-Bosch-Str. 2
68723 Schwetzingen

Telefonnummer: 06202 / 9788 - 100
Faxnummer: 06202 / 9788 - 120



Leistungsabteilung

Zuständigkeit	Name	Zimmer	Telefon	Org-Z
Teamleiter	Fr. Rey	11	300	222.A
Eingangszone	Hr. Bürgermeister	EZ	168	222
Eingangszone	Fr. Müller	EZ	312	222
Eingangszone	Hr. Walter	EZ	156	222
Eingangszone	Fr. Meckler	EZ	159	222
Teamleiter	Hr. Farrenkopf	111	320	221.A
A - Bal	Hr. Simmerling	114	342	221.J
Bam - Box	Hr. Hofstätter	115	326	221.B
Boy - C	Fr. Röschl	107	344	221.C
Scha - Schop	Fr. Bickle	113	345	221.D
D - Erc	Fr. Klingler	108	325	221.E
Erd - Gq	Fr. Wimmer	109	322	221.F
Gr - He	Hr. Petzold	110	321	221.G
Hf - I, Klb - Koe	Fr. Mehrer	112	329	221.I
Teamleiterin	Fr. Rey	11	300	222.A
J-Kh, Kof-Krat	Fr. Geiß	12	311	222.D
	Hr. Bayer	16	209	222.N
La-Lud, Kw-Kz	Fr. Wudy	7	327	222.M
Lue-Mah	Hr. Hallex	5	341	222.B
Mai-Maq, Kun-Kv	Hr. Astor	17	305	222.C
Mar-Na, Kik-Kiw	Fr. Weißbrodt	9	306	222.E
Nb-P	Fr. Speich	10	301	222.F
Q-Scg, Sf-Sil, Kia-Kij	Fr. Gropp	6	217	222.G
Schoq-Se	Fr. Legran	13	214	222.L
Sim-Taj, Krau-Kum	Fr. Rohark	14	309	222.I
Tak-Weh	Hr. Tack	15	308	222.J
Wei-Z, Kix-Kla	Fr. Bürgermeister	8	307	222.K
Selbständige: A - L	Hr. Hallex	5	341	222.B
Selbständige: M - Z	Hr. Astor	17	305	222.C

Markt und Integration

Zuständigkeit	Name	Zimmer	Telefon	Org-Z
Teamleiterin	Fr. Hornig	102	202	242.A
Eingangszone	Fr. Arnold	EZ	167	242.I
Eingangszone	Fr. Faulhaber	EZ	155	242.K
Eingangszone	Fr. Klein	EZ	158	242.L
Teamleiterin	Hr. Thome	221	216	241.A
Ü25 C, P, V, T	Fr. Sickel	213	222	241.Q
Ü25 D, Z	Hr. Glinke	201	208	241.H
Ü25 B, St.	Fr. Hußmann	208	233	241.I
Ü25 E, F, H	Hr. Schulz	203	203	241.C
Ü25 A, J, R, Schutzbedürftige	Fr. König	206	206	241.F
Ü25 K, N, U, Q	Hr. Blümke	209	212	241.G
Ü25 I, G, X	Hr. Ruge	205	205	241.E
Ü25 S	Fr. Popic	220	220	241.Z
Ü25 O, W	Fr. Esser	214	221	241.R
Ü25 Sch, M	Hr. Prag	204	218	241.O
Ü25 L, Y	Fr. Quilitz	215	204	241.B
bFM, stellvertr. Teamleiter	Hr. Marquetant	202	215	241.N
Teamleiter	Fr. Hornig	102	202	242.A
U25 A,C,D	Fr. Haag	211	210	242.B
U25 B,E-J,Sch	Fr. Saltik-Perez	210	211	242.F
U25 K-R	Hr. Celebi	209	213	242.E
U25 S (ohne Sch),T - Z	Fr. Held	212	121	242.D
SB (U25 und Ü25)	Fr. Kirsch	104	231	242.C
Reha (U25 und Ü25)	Fr. Hassel	101	232	242.G

Jobcenter Rhein-Neckar-Kreis

Dienststelle Sinsheim
Kleine Grabengasse 6-8
74889 Sinsheim

Telefonnummer: 07261 / 9494 - 100
Faxnummer: 07261 / 9494 - 120



Leistungsabteilung

Zuständigkeit	Name	Zimmer	Telefon	Org-Z
Teamleiterin	Fr. Weiß	101	333	521.A
Eingangszone	Fr. Jung	EZ	156	521.W
Eingangszone	Fr. Schroth	EZ	161	521.Y
Poststelle	Fr. Rupprecht	EZ	157	521.Z
A - Baz, Hah - Hax	Fr. Fleischer	103	304	521.B
Bb - Cez, Hay - Hern	Fr. Weingarten	104	301	521.C
Cf - Cl, Hero - Hofm + Selbständige	Fr. Hofelzer	112	302	521.D
Cm - Faz, Hofl - Hue	Hr. Schmid	108	303	521.O
Fb - Hag, Huf - Im	Fr. Mildenberger	109	311	521.K
In - Kra	Fr. Bayar	212	310	521.G
Krb - Mat, Moe - Mue	Hr. Mayer	107	305	521.H
Mau - Mod, Muf - Nar	Fr. Giovane	211	323	521.F
Pp - Scg, Nas - Nn	Fr. Zehender-Bove	106	306	521.I
Sch - Sim, No - Özdem	Fr. Billet	214	312	521.J
Sin - Un, Özden - Pas	Fr. Barth	213	313	521.M
Uo - Z, Pat - Po	Fr. Koolhoven	110	314	521.N
Springer	Fr. Schürger	105	309	521.G

Markt und Integration

Zuständigkeit	Name	Zimmer	Telefon	Org-Z
Teamleiter	Fr. Pozzani	305	204	531.P
Eingangszone	Fr. Metzger	EZ	153	531.C
Eingangszone	Fr. Weidemann	EZ	151	531.C
Eingangszone	Hr. Eligüzel	EZ	158	531.C
U25 A - K	Fr. Hilpert	303	213	531.G
U25 L - Z	Fr. Wink	302	221	531.R
Fallmanagerin	Fr. Fischer	304	201	531.I
Reha/SB; Ha	Fr. Gronau	207	211	531.H
Ü25 A - B:	Fr. Gutfleisch	203	208	531.L
Ü25 D - E; St	Fr. Jung	217	212	531.F
Ü25 G;Hb-Hz	Fr. Gish	208	105	531.T
Ü25 I, J, L - N;	Fr. Fischer	206	215	531.O
Ü25 C; K; Z	Fr. Ziegler	205	210	531.N
Ü25 O - R; F	Fr. Brenner	201	203	531.E
Ü25 S, Sch, ohne St	Hr. Härter	204	206	531.D
Ü25 T - Y,	Fr. Fröse	202	231	531.J
GleiB	Fr. Vogt	307	205	531.B

Jobcenter Rhein-Neckar-Kreis

Dienststelle **Weinheim**
Röntgenstr. 2
69469 Weinheim

Telefonnummer: **06201 / 7204 - 100**
 Faxnummer: **06201 / 7204 - 120**



Leistungsabteilung

Zuständigkeit	Name	Zimmer	Telefon	Org-Z
Teamleiter	Hr. Maier	243	300	322.A

Eingangszone	Fr. Pauli	EZ	158	322.E
Eingangszone	Fr. Schwerke	EZ	159	322.E
Eingangszone	Hr. Rettig	EZ	161	322.E
Eingangszone	N. N	EZ		

Teamleitung	Fr. Hartmann	242	301	321.A
Neukunden	Hr. Zmuda	224	308	321.C

Aa - Bau	Hr. Weber	232	309	321.B
Bav - Bz	Fr. Preisner	226	313	321.F
Ca - Ec	Hr. Schoofs	227	312	321.D
Gas - Hem	Fr. Frey	230	310	321.G
Hen - Ka	Fr. Radomski	231	318	321.H
Kb - Leh	Fr. Müller	232	302	321.I
Lei-Moq	Fr. Roth	233	303	321.J
	Fr. Schramm	228	319	321.E
Mor - Pur	Fr. Quintel	235	317	321.K
Selbständig A - Z	Hr. Schröder	241	305	321.L

Teamleiter	Hr. Maier	243	300	322.A
------------	-----------	-----	-----	-------

Pus - Sche	Fr. Fath	239	314	322.G
Schf - So	Fr. Neumann	238	321	322.H
Sp - Wak	Hr. Helmling	240	306	322.I
Wal - Z	Hr. Röderer	237	322	322.J
	Fr. Lerch	229	311	322.B
Ed - Gär	Fr. Grabo	236	304	322.C

Markt und Integration Stand

Zuständigkeit	Name	Zimmer	Telefon	Org-Z
Teamleiter	Hr. Vosloh	221	200	341.A

Eingangszone	Fr. Bernhard	EZ	155	341.V
Eingangszone	Hr. Diebl	EZ	157	341.V
Eingangszone	Hr. Koch	EZ	205	341.V

Teamleiter	Hr. Vosloh	221	200	341.A
------------	------------	-----	-----	-------

Ü25 C + E + Sch, Has-Hem	Fr. Leich	208	214	341.O
Ü25 B + P, Her-Hiz	Fr. Brucker	215	215	341.P
Ü25 D + L + Z, Hp-Hz, Ka-Kam	Fr. Röhrich	213	218	341.S
Ü25 S + V, Ha-Har, TL-Vertretung	Hr. Nauth	220	208	341.I
Präsenzvermittlung	Fr. Gärtner-Will	212	201	341.B
Ü25 A + G + Ks-Kup + Q + T	Fr. Turner	211	206	341.G
Ü25	N. N.			
Ü25 F + Kuq-Kz + O/Oe, Hja-Hoz	Fr. Müller-Wolf	207	202	341.C
Ü 25 I + Ko-Kr + N + R + X + Y, Kan-Kar	Fr. Falcocchio	216	223	341.L
M + W, Kas-Kn	Hr. Steincamp	219	219	341.Z
Ü25 Reha/SB A-Q + Ü25 J	Hr. Brenner	210	209	341.J
Ü25 Reha/SB R-Z + Ü25 U	Fr. Setzer	209	217	341.R
U25 C+D+E+F+L+N+O+P+X	Fr. Maunz	205	204	341.E
U25 B+G+I+J+M+Q+T+U+V+W+Y+Z	Hr. Ewald	204	216	341.Q
U25 A+H+K+R+S	Fr. Jehn	203	212	341.M

Jobcenter Rhein-Neckar-Kreis

Dienststelle **Wiesloch**
Schwetzinger Str. 133
69168 Wiesloch

Telefonnummer: **06222 / 30726 - 100**

Faxnummer: **06222 / 30726 - 120**



Leistungsabteilung

Zuständigkeit	Name	Zimmer	Telefon	Org-Z
Teamleiter	N.N	30	301	422.A

Eingangszone	Fr. Sensenstein	EZ	154	421
Eingangszone	Hr. Kempf	EZ	163	421
Eingangszone	Fr. Wagner	EZ	161	421
Eingangszone	Fr. Weinzierl	EZ	158	421

Teamleiter	Hr. Ihrig	30	305	421.A
------------	-----------	----	-----	-------

A - Ben	Hr. Stegmaier	12	302	421.B
Beo - Deg	Fr. Eidner	13b	307	421.I
Deh-F	Fr. Vettermann	14	309	421.K
G-Har	Fr. Westermann	16	306	421.E
Has-J	Fr. Ohrnberger	17	308	421.F
K-Kom	Hr. Ott	18	310	421.G

Teamleiterin	N. N.	30	301	422.A
--------------	-------	----	-----	-------

Kon-Lan	Fr. Schöpf	19	317	422.E
Lao-Mai	Hr. Woller	20	314	422.C
Maj-N	Fr. Oswald	21	315	422.D
O-Ra	Hr. Engelsberger	22	324	422.B
Rb-Schu	Fr. Can	23	319	422.F
Schv - To	Hr. Rotter	24	165	422.G
Tp - Wer	Fr. Müller	25	322	422.H
Wes - Z	Fr. Philipp	25	323	422.I
Selbständige A - L	Fr. Schöpf	19	317	422.E
Selbständige M - Z	Hr. Woller	20	314	422.C

Markt und Integration

Zuständigkeit	Name	Zimmer	Telefon	Org-Z
Teamleiterin	Fr. Kirkland-Braun	32	06222-30726110	431.A

Eingangszone/Amtshilfe	Fr. Nauert	EZ	159	431
Eingangszone	Fr. Seemann	EZ	156	431
Eingangszone/Amtshilfe	Hr. Werner	EZ	160	431

Ü25 Reha/SB A-K	Fr. Jäger	43	211	431.Z
Ü25 I, O, X, Y, Reha/SB L-Z	Fr. Tilgner	45	200	431.N
Ü25 Ben-Bz, D	Fr. Lautner	35	207	431.Q
Ü25 M, U	Hr. Braun	41	201	431.C
Ü25 E, F, G, N, P, Q, W	Hr. Höhr	42	209	431.K
Ü25 Baa- Bat, H, Z	Fr. Köpp	27	202	431.D
N.N				
Ü25 Ka - Kh, S, Sch	Fr. Rupprecht	36	215	431.O
Ü25 A, Bas-Bem, C, J, L	Fr. Canali	28	214	431.G
Ü25 Ki - Kz, R, T, V	Hr. Scholz	29	220	431.E

Ü25 FM	Fr. Deigner	40	210	431.F
--------	-------------	----	-----	-------

U 25, incl. SB, ohne Reha				
alle Buchstaben	Fr. Just	34	213	431.M
alle Buchstaben	Hr. Großmann	33	208	431.L